

ទំព័រ: ២៨៧

២៥២- ឱ! អ្នកស្រុកកាលឯឡើងអើយ!

១) អុំ: ឱ! អ្នក ស្រុក ហ្នា លី - ឡើ អើយ ហេតុ អ្វី
 ២) អង្គ នឹង យាង ត្រ លប់ - មក វិញ តាម រ
 ៣) ចេញ ទៅ ផ្សព្វ ផ្សាយ ដំ - ណឹង ល្អ ដល់ ម
 ៤) ចេញ ទៅ ធ្វើ សា ក្សី - ឱ្យ មនុស្ស ជឿ ទុក

១) ឡើយ នៅ ឈរ ស ម្លឹង មើល មេឃ ដ្បិត ព្រះ យេ ស៊ូ ព្រះ ជា ម្ចាស់ - បាន
 ២) ប្រៀប ដែល អ្នក រាល់ គ្នា បាន ឃើញ ព្រះ អង្គ យាង ឡើង ស្ថាន - ប - រម
 ៣) នុស្ស គ្រប់ រូប នូវ ការ ស្រ ឡាញ់ រ បស់ ព្រះ ជា ម្ចាស់ នឹង ការ - ស
 ៤) ចិត្ត និង ស ង្ឃឹម លើ ព្រះ អង្គ ចូរ មាន ចិត្ត ក្លា ហាន កុំ ខ្លាច - អ្វី

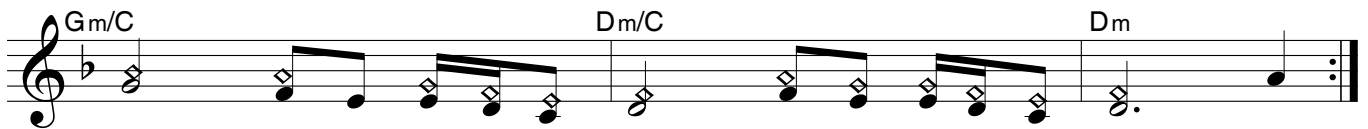

១) លើក ពី ក ណ្តាល អ្នក រាល់ គ្នា ឡើង ស្ថាន ប - រម សុខ ។ ព្រះ
 ២) សុខ ដែរ ទៅ គង់ - ខាង ស្តាំ ព្រះ ចិ តា - ហើយ ។ ចូរ
 ៣) ប្រោះ រ បស់ ព្រះ - អង្គ តាម រ យះ ព្រះ យេ ស៊ូ ។ ចូរ
 ៤) ឡើយ ទ្រង់ គង់ ជា - មួយ អ្នក រាល់ គ្នា - ហើយ ។ (ចប់)

២៥៣- ទំនុកតម្លើងអង្វរព្រះវិញ្ញាណ

ដកស្រង់ទំនុកតម្លើងអង្វរព្រះវិញ្ញាណ

ទំព័រ: ២៨៨

(បទពាក្យ ៧)

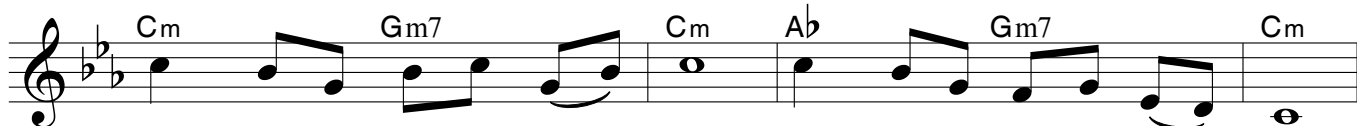

១) ឱ! ព្រះ វិញ្ញាណព្រះ ប - រ រ សូម យាង កុះ ករ ក្នុង ដួង - ចិត្ត
 ២) ព្រះ អង្គ ជា បី តា អ្នក ក ម្យត់ ក្រី ក្រ ទុរ គត បី តា - ថ្លើង
 ៣) សូម យាង មក បំភ្លឺ គំ - និត បំភ្លឺ ដួង ចិត្ត កុំ ឱ្យ - ជួល
 ៤) ព្រះ អង្គ លួង លោម ដួង ចិត្ត - ខ្ញុំ ទ្រង់ គង់ ស ម្ល៉ មិន មែន - ខ្សោយ
 ៥) ព្រះ អង្គ ប្រ ទាន ឱ្យ ស - ម្រាក់ កុំ ឱ្យ លំ បាក ហួត កំ - ណត់
 ៦) កាល ណា យើង ខ្ញុំ កើត ទុក្ខ - ព្រួយ ព្រះ អង្គ លើក សួយ មិន ស្ទើរ - ស្នាក់
 ៧) ឱ! ព ត្តិ ភ្នំ ចែង ត្រ - ចេះ ត្រ ចង់ ឥត ខ្លះ មិន រ - លត់
 ៨) កុំ តែ ព្រះ អង្គ យាង មក - ប្រោស យាង មក ស ន្តោស គ្មាន ប - ង្គង់
 ៩) កិច្ច ការ ទាំង អស់ ដែល គេ - ធ្វើ ជំ ពាក់ បាប ស្ទើរ ពុំ ដែល - ស្ទើរយ
 ១០) សូម ទ្រង់ស្រោច លើ ចិត្ត ហែង - ហួត កុំ ឱ្យ ក្រៀមស្ងួត សោះ ក - ក្រោះ
 ១១) សូម ប ន្តន់ ចិត្ត កាយ វា - ចា កុំ ឱ្យ ឬ ស្យា មាន សៅ - ហួង

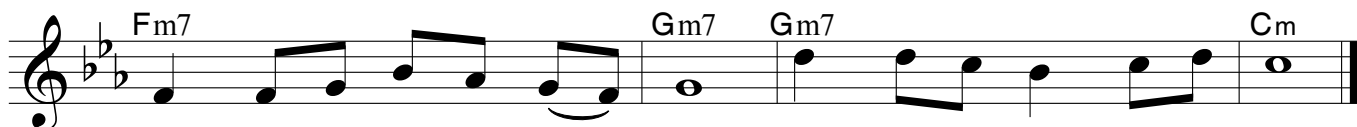

១) សូម ចាត់ ព ត្តិ រ ស្និ - ពិត ឱ្យ មក តាំង ស្ថិត លើ អស់ យើង ។
 ២) យាង មក ប្រ ទាន កុំ បី - ឆ្អឹង អំ ណោយ ក្រាន់ស្តើង កូន ទ ទូល ។
 ៣) ទប់ ឱ្យ នឹង ន មិន រំ - ជួល រស់ នៅ សុខ ស្រួល ក្នុង អំ ណោយ ។
 ៤) ព្រះ អង្គ ជា ម្ចប់ ពី មុខ - ក្រោយ ត្រ ជាក់ ត្រ ជុំ ពេល ខ្ញុំ ហត់ ។
 ៥) ក្តៅ ហួត ក្តៅ ហែង ហៅ ក - ម្យត់ ព្រះ អង្គ ជា ផ្លិត បក់ ត្រ ជាក់ ។
 ៦) ទឹក ចិត្ត ខ្ញុំ ឡើង ខ្ពស់ ប្រ - ត្យក្ស ឥត បី មាន ញាក់ ស្ងួត រ ន្តត់ ។
 ៧) យាង មក បំភ្លឺ និង បំ - ពត់ អ្នក ជឿ ស ង្សឹម លើ ព្រះ អង្គ ។
 ៨) កុំ អី មនុស្សលោកគ្មាន ផ្ទុវ - ត្រង់ គ្មាន ចិត្ត គ្មាន ចង់ ធ្វើ អ្វី ឡើយ ។
 ៩) សូម ទ្រង់ យាង មក លាង ឱ្យ - ហើយ អ្វី ៗ ក ខ្ញុំ ចេញ ឱ្យ អស់ ។
 ១០) នឹង ចិត្ត ដែល មាន ស្នាម រ - បូស ឱ្យ មាន ស ម្រស់ ស្រស់ បំ ព្រង ។
 ១១) សូម ប្រ ទាន តាម ព្រះ បំ - ណង ហឫ ទ័យ ថ្នាំ យង់ កុំ ខាន ណា ។

២៥៣- ទំនុកតម្កើងអង្វរព្រះវិញ្ញាណ-១

ដកស្រង់ទំនុកតម្កើងអង្វរព្រះវិញ្ញាណ

ទំព័រ: ២៨៨

(បទពាក្យ ៧)

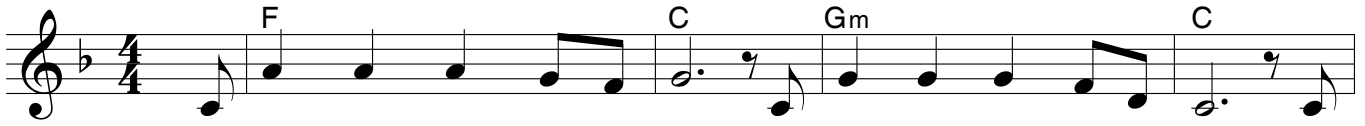

១) ឱ! ព្រះ វិញ្ញាណ ព្រះ ប វរ សូម យាង កុះ ករ ក្នុង ដួង ចិត្ត សូម
 ២) ព្រះ អង្គ ជា បិ តា អ្នក ក ម្សត់ ក្រី ក្រ ទុរ គត បិ តា ឆ្កើង
 ៣) សូម យាង មក បំ ភ្លឺ គំ និត បំ ភ្លឺ ដួង ចិត្ត កុំ ឱ្យ ជួល ទប់
 ៤) ព្រះ អង្គ លួង លោម ដួង ចិត្ត ខ្ញុំ ទ្រង់ គង់ ស ម្ល៉ មិន មែន ខ្សោយ ព្រះ
 ៥) ព្រះ អង្គ ប្រ ទាន ឱ្យ ស ម្រាក កុំ ឱ្យ លំ បាក ហួត កំ ណត់ ក្តៅ
 ៦) កាល ណា យើង ខ្ញុំ កើត ទុក្ខ ព្រួយ ព្រះ អង្គ លើក សួយ មិន ស្ទើរ ស្នាក់ ទឹក
 ៧) ឱ! ព ត្តិ ភ្លឺ ចែង ត្រ ចេះ ត្រ ចង់ ឥត ខ្លះ មិន រ លត់ យាង
 ៨) កុំ តែ ព្រះ អង្គ យាង មក ប្រោស យាង មក ស ន្តោស គ្មាន ប ង្កង់ កុំ
 ៩) កិច្ច ការ ទាំង អស់ ដែល គេ ធ្វើ ជំ ពាក់ បាប ស្ទើរ ពុំ ដែល ស្ទើរយ សូម
 ១០) សូម ទ្រង់ ស្រោច លើ ចិត្ត ហែង ហួត កុំ ឱ្យ ក្រៀម ស្ងួត សោះ ក ក្រោះ និង
 ១១) សូម ប ន្តន់ ចិត្ត កាយ វា ចា កុំ ឱ្យ ឬ ស្យា មានសៅ ហួង សូម

១) ចាត់ ព ត្តិ រ ស្និ ពិត ឱ្យ មក តាំង ស្ថិត លើ អស់ យើង ។
 ២) យាង មក ប្រទាន កុំ បិ ឆ្កើង អំ ណោយ ក្រាស់ ស្ទើង កូន ទ ទូល ។
 ៣) ឱ្យ នឹង ន មិន រ ជួល រស់ នៅ សុខ ស្រួល ក្នុង អំ ណោយ ។
 ៤) អង្គ ជា ម្លប់ ពី មុខ ក្រោយ ត្រ ជាក់ ត្រ ជុំ ពេល ខ្ញុំ ហត់ ។
 ៥) ហួត ក្តៅ ហែង ហៅ ក ម្សត់ ព្រះ អង្គ ជា ផ្លិត បក់ ត្រ ជាក់ ។
 ៦) ចិត្ត ខ្ញុំ ឡើង ខ្ពស់ ប្រ ត្យក្ស ឥត បិ មាន ញាក់ ស្ងួត រ ន្តត់ ។
 ៧) មក បំ ភ្លឺ និង បំ ពត់ អ្នក ជឿ ស ង្ឃឹម លើ ព្រះ អង្គ ។
 ៨) អី មនុស្ស លោក គ្មាន ផ្លូវ ត្រង់ គ្មាន ចិត្ត គ្មាន ចង់ ធ្វើ អី ឡើយ ។
 ៩) ទ្រង់ យាង មក លាង ឱ្យ ហើយ អ្វី ៗ ក ខ្ញុំ ចេញ ឱ្យ អស់ ។
 ១០) ចិត្ត ដែល មាន ស្នាម រ បូស ឱ្យ មាន ស ម្រស់ ស្រស់ បំ ព្រង ។
 ១១) ប្រ ទាន តាម ព្រះ បំ ណង ហឫ ទ័យ ថ្នាំ យង់ កុំ ខាន ណា ។

២៥៤ - ភ្លើង! នៃក្តីស្រឡាញ់

ទំព័រ: ២៨៩

ភ្លើង! ភ្លើង! ភ្លើង! នៃ ក្តី ស្រឡាញ់ មក ស ណ្ឌិត លើ ពួក យើង

ឱ្យ ពួក យើង ពោរ ពេញ ទៅ ដោយ ព្រះ វិញ្ញាណ ដ៏ វិ សុទ្ធ ។

បន្ទូល: ឱ! ព្រះ យេ ស៊ូ គ្រីស្ទ អើយ! ប្រ ទាន ភ្លើង ឱ្យ - យើង

ឱ! ព្រះ យេ ស៊ូ គ្រីស្ទ អើយ! ប្រ ទាន ភ្លើង ក្នុង ចិត្ត យើង ។

២៥៥- លូកា ៤, ១៨-១៩

ទំព័រ: ២៩០

♩ = 120

ព្រះ វិញ្ញាណ របស់ព្រះអ - ម្ចាស់ ស ល្អិតលើ ខ្ញុំ

ព្រះអង្គ ចាក់ ប្រេងអភិសេក ខ្ញុំ ឱ្យ នាំ ដំណឹង ល្អ ទៅ ប្រាប់ ជន ក្រី

ក្រ ព្រះអង្គ ចាត់ ខ្ញុំ ឱ្យ មក ប្រកាស ប្រាប់ ជនជាប់ ជា ឈឺយ

ថា គេនឹងមាន សេរីភាព ហើយ ប្រាប់មនុស្ស ខ្វាក់ ថា គេ នឹងមើលឃើញ

វិញ គេ នឹងមើលឃើញ វិញ ព្រះអង្គ ចាត់ ខ្ញុំ ឱ្យ មក រំដោះ

អស់ អ្នក ដែល ត្រូវ គេ សង្កត់សង្កិន ព្រមទាំងប្រកាស អំពី ឆ្នាំ

ដែល ព្រះអម្ចាស់ សម្តែង ព្រះហឫទ័យ មេត្តាករុណា

២៥៦- សូមព្រះវិញ្ញាណយាយមក

ទំព័រ: ២៩០

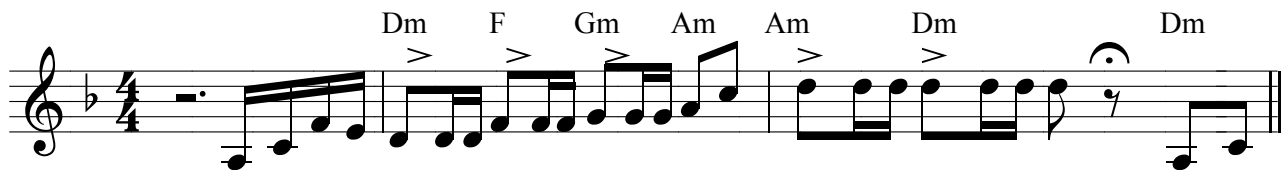

១.ស) សូមយាង

មក ឱ! ព្រះ - វិ - ញ្ញាណ នៃ ព្រះ - ជា - ម្ចាស់ - ប) យា ត្រា
 មក គង់ ស ណ្ឌិត ក្នុង ដួង ចិត្ត យើង ខ្ញុំ - រាល់ -
 ២) ជា វិញ្ញាណផ្តល់ អំណោយ ទាន - ទាំង - ប្រាំ - ពីរ - ជា សេច -
 ក្តី ស-ន្យា - ស្នេ - ហា ចំ ពោះជនទាំង -

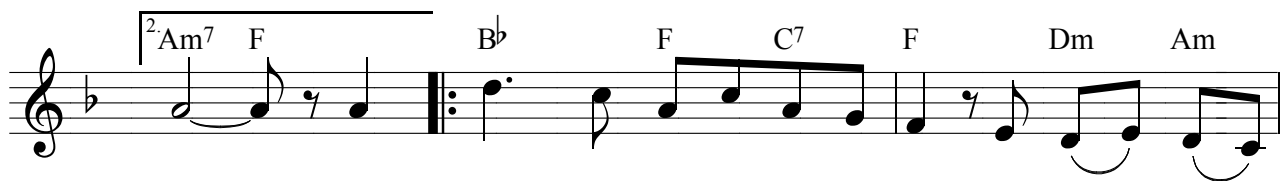

គ្នា - ហើយ សូម ទ្រង់ ប្រ ទាន បំ - ពេញ អំណោយ ទាន ឧ -
 ចិត្ត អស់ អ្នក ដែល ព្រះ អង្គ ទ្រង់ បាន ប - ងើត -
 ២) ឡាយ រួមគ្នា) ព្រះ អង្គ អាច នឹង ប ណ្តាល មាត់ យើង ខ្ញុំ នូវ - វា -
 បាន ប្រ កប ដោយ អំណោយ ទាន ដ៏ ប - រិ -

២៩៧ - សូមព្រះវិញ្ញាណយាងមក

ទំព័រ: ២៩១

២៥៨- ឱ! ព្រះបិតាប្រកបដោយបូន្មានុភាព

ទំព័រ: ២៩១

A m $\text{♩} = 130$ A m G A m E m A m E m E m7
A m G E m A m E m G A m
A m A m E m A m E m A m D m E m E m7
ឱ! ព្រះ បិតា ប្រកប ដោយ បូន្មា នុ ភាព សូម ទ្រង់ ព្រះ មេ -
A m E m E m7 A m E m E m7 A m
ត្តា ចាក់ បង្ហូរ ព្រះ វិញ្ញាណ ដ៏ វិសុទ្ធ - លើ យើង ខ្ញុំ ដ៏ វិ
E m E m7 A m A m A m G A m
សុទ្ធ - លើ យើង ខ្ញុំ គឺ ព្រះ វិញ្ញាណ ដែល ផ្តល់ ឱ្យ ចេះ វិ
A m G A m D m A m E m E m7 A m
គិត ពិចារណា និង ដឹង ខុស - ត្រូវ ឱ្យ - មាន ប្រាជ្ញា ឈ្លាស
A m E m E m7 A m A m A m G
វៃ ឱ្យ - មាន ប្រាជ្ញា ឈ្លាស វៃ ឱ្យ មាន យោបល់ ល្អ និង
A m G A m D m A m E m E m7 A m
ចិត្ត អង - អាច ឱ្យ ស្គាល់ សេចក្តី ពិត និង ស្រឡាញ់ ព្រះ -
A m E m E m7 A m E m E m7 A m
អង្គ កាន់ តែ ខ្លាំង ឡើង ខ្លាំង - ឡើង កាន់ តែ ខ្លាំង ឡើង ខ្លាំង - ឡើង

ទំព័រ: ២៩២

២៩៩ - កោតសរសើរព្រះម្ចាស់ (Bless the Lord)

(1) Dm G (2) Dm (3) B \flat C (4) F A

កោត សរ សើរ ព្រះ ម្ចាស់ កោត សរ សើរ ព្រះ នាម ព្រះ អង្គ
Bless the Lord, my soul, and bless God's Ho - ly name -

(5) Dm G (6) Dm (7) B \flat C (8) Dm

កោត សរ សើរ ព្រះ ម្ចាស់ ព្រះ អង្គ គឺ ជា ដី វិត
Bless the Lord, my soul, who leads me in - to life.

I (5) (6) Dm B \flat C Dm

II (4) A Dm G Dm B \flat C Dm

III (5) Dm G Dm B \flat C Dm

IV (4) F A Dm G Dm B \flat C Dm

V (4) F A Dm G Dm B \flat C Dm

VI (5) Dm G Dm B \flat C Dm

២៦១- កុំឱ្យរន្ធត់ចិត្ត

(Nada te turbe)

ទំព័រ: ២៩៣

Am Dm G C , F Dm E Am

កុំ ឱ្យ រ ន្ធត់ ចិត្ត កុំ ឱ្យ យើង ភ័យ ខ្លាច ព្រោះ យើង មាន ព្រះ ម្ចាស់ គង់នៅ ជា មួយ យើង

Am Dm G C , F Dm E Am

កុំ ឱ្យ រ ន្ធត់ ចិត្ត កុំ ឱ្យ យើង ភ័យ ខ្លាច មាន ព្រះ ម្ចាស់ បាន ហើយ

Melodie simple:

Dm Dm6 C Am G Em Am Am Dm Dm6 C Am G E7 Am

Flute a bec: (soprano)

Am Dm Dm6 C F G G Am Am Dm Dm6 C F G E7 Am

Alto:

Am Dm Dm6 C F G G Am Am Dm Dm6 C F G E7 Am

Hautbois: I

Am Dm Dm6 C F G G Am Am Dm Dm6 C F G E7 Am

Hautbois: II

Am Dm Dm6 C F G G Am Am Dm Dm6 C F G E7 Am

២៦០- កោតសរសើរព្រះអម្ចាស់

ទំព័រ: ២៩២

(Laudate Dominum)

Am E Am G C
 កោត សរ សើរ ព្រះ អ ម្ចាស់ កោត សរ សើរ ព្រះ អ ម្ចាស់ ប្រ ជា ជាតិ

G 1. Am F Dm 2. Am Dm E Am
 ទាំង ឡាយ អា លេ លូ យ៉ា អា លេ លូ យ៉ា

កោតសរសើរព្រះអម្ចាស់ (1)

Am E Am G C G
 1. អស់ ប្រ ជា ជាតិ សរ សើរ ព្រះ ម្ចាស់ ត ម្តើង សិ រី រុង រឿង ព្រះ អង្គ

Am F Dm E Am E Am
 Al - le - lu - ia ទ្រង់ មាន ក្តី ស្រ ឡាញ់ មេ ត្តា

G C G Am Dm Em Am
 ព្រះ ម្ចាស់ គ្មាន ចិត្ត រៀប វេរ ឡើយ Al - le - lu - ia 2. Al - le -

Am E Am G C
 lu - ia Al - le - lu - ia សូម ឱ្យ គ្រប់ ដី

G Am F Dm E Am Dm E Am

វិត ក្នុង លោក សរ សើរ ព្រះ ម្ចាស់ Al-le សរ សើរ ព្រះ ម្ចាស់

Am 1. E Am 2. G C

3.មនុស្ស លោក ច្រៀង ថ្វាយ ព្រះ - អង្គ ដោយ អំណរ Al - le - lu -

G Am Dm E Am E

ia Al - le - lu - ia ចូរ មនុស្ស ជាតិ ក្រាប ថ្វាយ ទ្រង់

Am G C G Am Dm E Am

ដោយ ស ប្បាយ វិក រាយ Al - le - lu - ia Al - le - lu - ia

Am E Am G C

7.ទ្រង់ មាន ព្រះហឫ - ទ័យ មេ ត្តា ក រុំ ណា ជា និច្ច Al - le - lu -

G Am F Dm E Am E Am

ia Al-le - lu - ia ទ្រង់ ស្មោះស្ម័គ្រ អស់ កល្យ ជា អ ម្ល៉ែង ត រៀង

G C G Am Dm E Am

ទៅ Al - le - lu - ia Al - le - lu - ia.

ទំព័រ: ២៩៣

២៦២- ក្នុងព្រះត្រីស្ន

ព្រះ អ ម្ចាស់ ជា ក ម្ចាស់ រ បស់ ខ្ញុំ ក្នុងព្រះ ត្រីស្ន ខ្ញុំ នឹង រីក
ក្នុង ព្រះ ត្រីស្ន យើង ខ្ញុំ សូម អរ ព្រះ គុណ ក្នុងព្រះ ត្រីស្ន យើង នឹង រីក

រាយ មាន ព្រះ អង្គ ខ្ញុំ មិន ខ្លាច អ្វី ទេ ចូរ ផ្ដើ ជី វិត ព្រះ អ ម្ចាស់ នៅ
រាយ មាន ព្រះ អង្គ យើង មិន ខ្លាច អ្វី ទេ ប ន្តី សំ លេង ឡើង ព្រះ អង្គ នៅ

ជិត ចូរ ផ្ដើ ជី វិត ព្រះ អ ម្ចាស់ នៅ ជិត ។ ព្រះ អ
ចិត្ត ប ន្តី សំ លេង ឡើង ព្រះ អង្គ នៅ ចិត្ត ។ ក្នុង ព្រះ

ក្នុងព្រះត្រីស្ន (១)

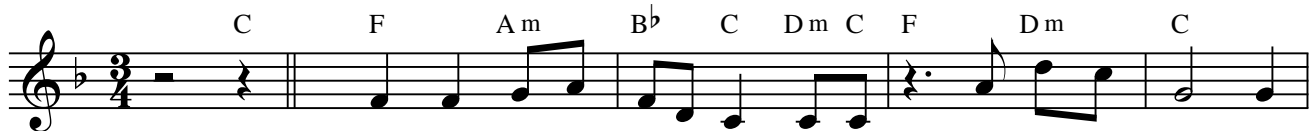

១) ព្រះ ម្ចាស់ ជា ព្រះ ស - ង្រោះ - - ជឿ លើ ព្រះ អង្គ ខ្ញុំ

លែង ភ័យ ខ្លាច ទៀត ហើយ ទ្រង់ ជា ក ម្ចាស់ ទ្រង់ ជា ច - ម្រៀម

F Am B^b C Dm C F Dm C B^b A

២) ព្រះ អង្គ ជា ថ្ម ជា ព្រះ អង្គ ជា ខែល មាំ មួន

Dm C F B^b C Am Dm B^b

ព្រះ ម្ចាស់ ព្រះ អង្គ ជា ជំ រក ដី សុខ

F DmC F Am B^b C Dm C F Dm

សាន្ត ៣) ខ្ញុំ ស្រែក ដ ង្គោយ ហៅ ព្រះ ម្ចាស់ ជា ព្រះ អម្ចាស់ នៃ

C B^b A Dm C F B^b C Am Dm B^b

នេះ ព្រះ អង្គ ស ង្រោះ -

F DmC F Am B^b C Dm C F Dm C

នេះ ៤) ខ្ញុំ សូម ត ម៉ើង ព្រះ អង្គ ដ្បិត ព្រះ អង្គ

B^b A Dm C F B^b C Am

បាន ធ្វើ ការ អ ស្វារ្យ ចូរ យើង ប្រ កាស ចូរ យើង ប្រ

Dm B^b C F Dm C F Am B^b C Dm C

កាស ឱ្យ មនុស្ស លោក ដឹង ៥) ដោយ អំ ណាស ប្បាយ ចូរ - យើង ទ ទូល

F Dm C B^b A Dm C

ទឹក ពី ការ ស ង្រោះ ចូរ ថ្លែង ស្នា ព្រះ

F C Am Dm B^b C F

ហស្ត ដោយ ប្រ កាស នាម ទ្រង់

២៦៣- ខ្ញុំសូមប្រគល់វិញ្ញាណរបស់ខ្ញុំ

ទំព័រ: ២៩៣

(In manus tuas, Pater)

D A Em7 A7 D , G Em GM7 Em

ខ្ញុំ សូម ប្រ-គល់ វិ - ញ្ញាណ ខ្ញុំ ទៅ ក្នុង ព្រះ ហស្ត ព្រះ បិតា

In ma - nus tu - as, Pa - ter, com - men - do spi - ri - tum

F#7 F# Bm A7 F# Bm A D , G Bm A D

តា វិញ ខ្ញុំ សូម ប្រ-គល់ វិ - ញ្ញាណ - ខ្ញុំ ទៅ ក្នុង ព្រះ ហស្ត ព្រះ បិតា តា វិញ។ ខ្ញុំ

me - um, In ma - nus tu - as, Pa - ter, com - men - do spi - ri - tum me - um, In

២៦៤- ចូរយើងច្រៀងថ្វាយព្រះម្ចាស់

ទំព័រ: ២៩៤

Benissez le Seigneur

C G Am C F G Dm A Dm F G C

Be - nis - sez le Sei - gneur! Be - nis - sez le Sei - gneur!

ចូរ យើង ច្រៀង ថ្វាយ ព្រះ ម្ចាស់! ចូរ យើង ច្រៀង ថ្វាយ ព្រះ ម្ចាស់!

Am E Am F G C F G C

Be - nis - sez le Sei - gneur! Be - nis - sez le Sei - gneur!

ចូរ យើង ច្រៀង ថ្វាយ ព្រះ ម្ចាស់! ចូរ យើង ច្រៀង ថ្វាយ ព្រះ ម្ចាស់!

ទំព័រ: ២៩៤

២៦៥ - ទីណាមានមេត្តា (Ubi Caritas)

Chords: F, C, Dm, B \flat , D, G, C

ខ្លឹ ណា មាន មេ ត្តា និង ភ្នំ ស្រ ឡាញ់
U - bi ca - ri - tas et a - - - mor,

Chords: F, C, Dm, Gm, C, F

ខ្លឹ ណា មាន មេ ត្តា ព្រះ អ ម្ចាស់ គង់ ជា មួយ។
u - bi ca - ri - tas De - us i - bi est.

Flute a traversiere: legato

Chords: F, C, Dm, B \flat , D, G, C, F, C, Dm, Gm, C, F

Chords: F, C, Dm, B \flat /F, G, C, F, C, Dm, Gm, C, F

Chords: F, C, Dm, F, B \flat , D, G, C

Chords: F, C, Dm, Gm, C

ទំព័រ: ២៩៤

២៦៦ - ព្រះយេស៊ូគ្រីស្ទ Jésus le Christ

Am Dm G C Am G C F E Am

ព្រះយេស៊ូ គ្រីស្ទ ព ន្ទី រ បស់ ព្រះ ម្ចាស់គង់ ជា មួយ យើង កុំ ឱ្យ ចិត្តយើង ង ងិត ឡើយព្រះយេស៊ូ

Dm G C F E Am

គ្រីស្ទ ព ន្ទី រ បស់ ព្រះ ម្ចាស់ គង់ ជាមួយ យើង សូម ឱ្យ យើង ចេះ ស្រ ឡាញ់។ ព្រះ យេ ស៊ូ

Melody simple:

Am Dm G C Am G C F

E Am Dm G C F F6 E Am

Flute a bec: Soprano:

Am Dm G C Am G C F

E Am Dm G C F F6 E Am

Alto:

Am Dm G C Am G C F

E Am Dm G C F F6 E Am

ព្រះយេស៊ូគ្រីស្ទ

(1) C Am G C F6 3 E Am

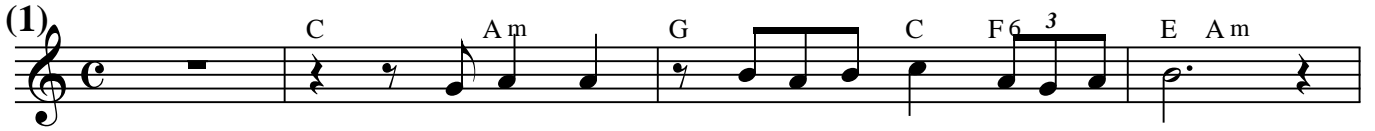

C F F6 Am E Am

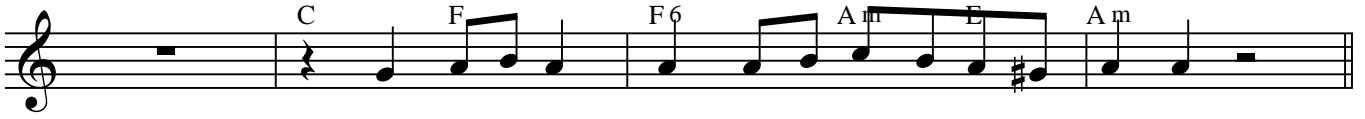

(2) Dm G C Am G C F6 E Am

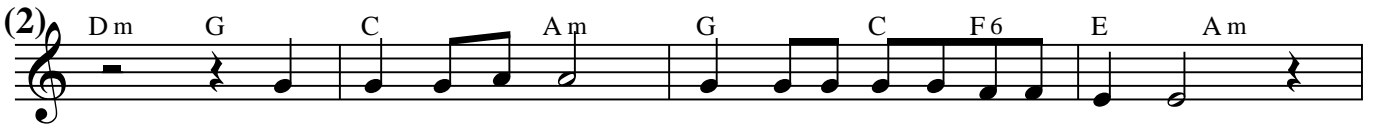

Dm G C F F6 Am E Am

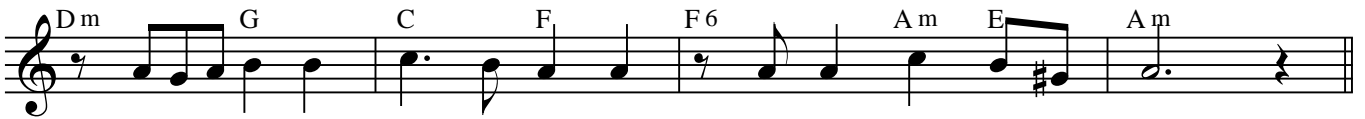

(3) Dm G C Am G C F6 E Am

Dm G C F F6 Am E Am

(4) Dm G C Am G C F6 E Am

Dm G F F6 Am E Am

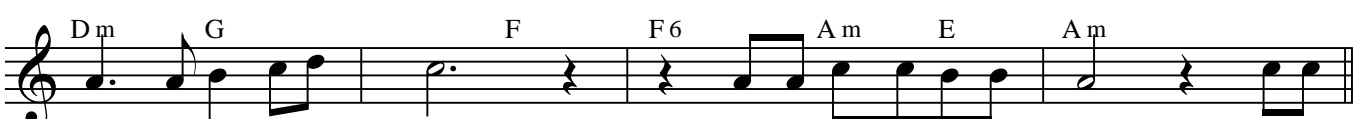

(5) Dm G C Am G C F6 E Am

C F F6 Am E Am

ទំព័រ: ២៩៤

២៦៧- ព្រះគ្រីស្ទរស់ឡើងវិញ

Surrexit Christus

p C G Am Em *f* F C Dm G
 អូ - - - - ព្រះ គ្រីស្ទ រស់ ឡើង វិញ អា លេ លូ យ៉ា
p C G Am Em *f* F C Dm G C
 អូ - - - - កោត សរ សើរ ព្រះ អម្ចាស់ អា លេ លូ យ៉ា

ទំព័រ: ២៩៤

២៦៨- ព្រះយេស៊ូសូមកុំភ្លេចខ្ញុំ

Jesus, remember me

D G A D
 ព្រះ យេ ស៊ូ! សូម កុំ ភ្លេច ខ្ញុំ! ពេល ព្រះ អង្គ យាង មក គ្រង រាជ្យ -
 Je - sus re - mem - ber me when you come in - to your king - dom
 Bm G A D
 ព្រះ យេ ស៊ូ! សូម កុំ ភ្លេច ខ្ញុំ! ពេល ព្រះ អង្គ យាង មក គ្រង រាជ្យ ។
 Je - sus re - mem - ber me when you come in - to your king - dom

ទំព័រ: ២៩៥ **២៦៩- មកតាមខ្ញុំហើយនៅជាមួយខ្ញុំ**
Bleibet hier (Stay with me)

p

Dm Gm Dm Gm , Dm C

មក តាម ខ្ញុំ ហើយ នៅ ជា មួយ ខ្ញុំ ចូរ ប្រុង ស្មារ
 Stay with me, re - main here with me, watch - and

f F C *p* Dm Asus A

តិ - - - ហើយ អ - ធិ - ដ្ឋាន
 pray - - - watch - - - and pray

២៧០- មកតាមខ្ញុំហើយស្នាក់នៅជាមួយខ្ញុំ
 ទំព័រ: ២៩៥

C F G F G C C Dm C G C

C C F G F

មកតាម ខ្ញុំ - ហើយស្នាក់ នៅ ជា មួយ ខ្ញុំ - ចូរ ប្រុងស្មារ តិ ហើយ

G C C Dm C G C C

អ - ធិ - ដ្ឋាន - ចូរ ប្រុងស្មារ ដី ហើយ អ - ធិ - ដ្ឋាន - - មកតាម (ភ្លេង)

F G F G F C C Dm C G C C F G C (ចប់)

២៧១- យើងទុកចិត្តលើព្រះជាម្ចាស់

ទំព័រ: ២៩៥

Confitemini Domino

ទំព័រ: ២៩៥ ២៧៣- ល្អណាស់ពេលយើងទុកចិត្ត

Dm A A5 Dm C F
 ល្អ ណាស់ ពេល យើង ទុក ចិត្ត ទៅ លើ ព្រះ - អ ម្ចាស់
 B♭ C F Dm Gm7 A Dm
 ល្អ ណាស់ ពេល យើង - ស ង្ឃឹម ទៅ លើ ព្រះ អង្គ ។

ទំព័រ: ២៩៦ ២៧៤- សូមព្រះអង្គគង់នៅជាមួយយើង
 Bleib mit deiner (Stay with us)

p Gm Cm D Gm Dm *mf*
 សូម ព្រះ អង្គ គង់ នៅ ជា មួយ យើង ព្រះ យេ - ស៊ូ គ្រីស្ទ ដ្បិត
 Stay with us, O Lord Je - sus Christ night will soon fail. Then
 Gm E♭ Cm F B♭ *f* *p* Cm B♭ F Gm D
 ថ្ងៃ កាន់ តែ ទាប ហើយ ជិត យប់ ផង សូម គង់ ជា មួយ យើង ។
 stay with us, O Lord Je - sus Christ, light in our dark - ness

២៧៥ - សូមព្រះអង្គគង់នៅជាមួយយើង

ទំព័រ: ២៩៦

សូម ព្រះ អង្គ គង់ នៅ ជា - មួយ យើង ព្រះ យេ ស៊ូ -
 ត្រីស្ត សូម គង់ នៅ ជា មួយ ដ្បិត ថ្ងៃ កាន់ តែ ទាប ហើយ - ជិត យប់
 ផង សូម ស្នាក់ នៅ ជា មួយ យើង សូម ស្នាក់ នៅ ជា មួយ យើង។ សូមព្រះ
 (ក្មេង
 (ចប់)

២៧៦ - អស់ពីដួងចិត្ត

ទំព័រ: ២៩៦

អស់ ពី ដួង ចិត្ត អស់ ពី ដួង ចិត្ត អស់ ពី ដួង ចិត្ត កោត សរ សើរ ព្រះ ជា អ - ម្ចាស់។
 Ma - gni - fi - cat Ma - gni - fi - cat Ma - gni - fi - cat a - ni - ma - me - a do - mi num
 អស់ ពី ដួង ចិត្ត អស់ ពី ដួង ចិត្ត អស់ ពី ដួង ចិត្ត កោត សរ សើរ ព្រះ ម្ចាស់។
 Ma - gni - fi - cat Ma - gni - fi - cat Ma - gni - fi - cat a - ni - ma - me - a!

អស់ពីដួងចិត្ត (១)

G C D G G C D G

អស់ ពី ដួង ចិត្ត អស់ ពី - ដួង ចិត្ត

Ma - gni - fi - cat Ma - gni - fi - cat

G C D G G C

កោត សរ សើរ - ព្រះ - អង្គ ជា ម្ចាស់ កោត សរ សើរ - ព្រះ -

a - ni - ma - me - a do - mi num a - ni - ma - me - a

D G G C D G G D D G

អង្គ - ជា ម្ចាស់ អស់ ពី ដួង ចិត្ត អស់ ពី ដួង ចិត្ត

do - mi - num Ma - gni - fi - cat Ma - gni - fi - cat

G C D G G C D G

កោត សរ សើរ ព្រះ ម្ចាស់ កោត សរ សើរ ព្រះ ម្ចាស់

a - ni - ma - me - a a - ni - ma me - a

G D G G D

អស់ ពី ដួងចិត្ត អស់ ពី ដួងចិត្ត អស់ ពី ដួង ចិត្ត កោត សរ សើរ

Ma - gni - fi - cat Ma - gni - fi - cat Ma - gni - fi - cat a - ni - ma

1. D G 2. D G

ព្រះ ជា អង្គ - ម្ចាស់ ព្រះ ម្ចាស់

me - a do - mi - num me - a

២៧៧ - សូមយាងមក ឱ! ព្រះវិញ្ញាណ

ទំព័រ: ២៩៦

Dm Am B♭ Gm A Dm Am B♭ Gm A

ឱ! ព្រះ វិញ្ញាណ សូម យាង មក ឱ្យ យើង ពោរ ពេញ ដោយ ភ្លើង នូវ ក្តី ស្រឡាញ់
 Ve - ni San cte Spi - ri - tus, tu - i a - mo - ris i - gnem ac - cen - de.

Dm Gm C F B♭ Gm Dm A Dm

ឱ! ព្រះ វិញ្ញាណ សូម យាង មក ឱ! ព្រះ វិញ្ញាណ សូម យាង មក
 Ve - ni San - cte Spi - ri - tus, Ve - ni San - cte Spi - ri - tus.

Melodie simple:

Dm Am B♭ A Dm B♭ B♭6 A

Dm Gm C F B♭ Gm A Dm

Haubois:

Dm Am B♭ A Dm B♭ B♭6 A

Dm Gm C F B♭ Gm A Dm

Flute a bec: (Soprano)

Chord symbols for the first staff: Dm, Am, Bb, A, Dm, Bb, Bb6, A.

Chord symbols for the second staff: Dm, Gm, C, F, Bb, Gm, A, Dm.

Flute a bec: (Alto)

Chord symbols for the first staff: Cm, Am, Bb, A, Dm, Bb, Bb6, A.

Chord symbols for the second staff: Dm, Gm, C, F, Bb, Gm, A, Dm.

២៧៨- ក្រច្យុំខ្មោយព្រះជាម្ចាស់ ថ្ងៃចូលឆ្នាំថ្មី

ទំព័រ: ២៩៧

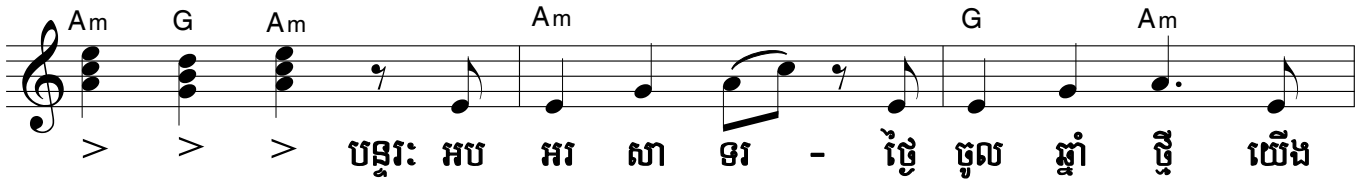

បន្ទុះ អប អរ សា ទា - ថ្ងៃ ចូល ឆ្នាំ ថ្មី យើង

ខ្ញុំ ប្រុស ស្រី - ប - ង្គំ ព្រះ អ ម្ចាស់ ។ ក្លែង

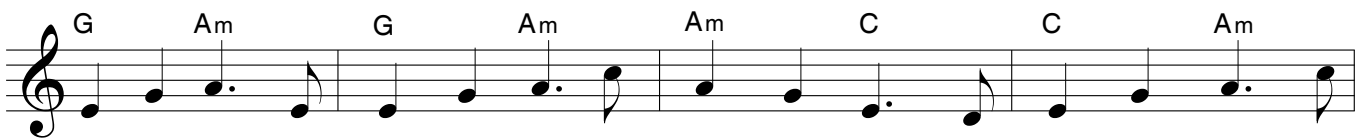

- ១) សូម កោត សរ សើរ ព្រះ ម្ចាស់ ថ្នាំ ថ្ងៃ ពេញ ដោយ ហឫ ទ័យ ស-
- ២) យើង ទាំង អស់ គ្នា សូម អរ ព្រះ គុណ ដល់ ព្រះ ម្ចាស់ ថ្ងៃ មួយ
- ៣) ឱ្យ មាន ប្រា ជ្ជា ក - ម្លាំង មាំ មួន ចិត្ត មេ ត្តា ធម៌ ដូច

ណ្ហាស មេ - ត្តា ព្រះ ម្ចាស់ បាន ថែ រ - ក្សា ផ្ទុម ថ្នាក់ ទឹក ចិត្ត ល្អ - ល្អះ ស -
 ឆ្នាំ ក - ន្ទង សូម ព្រះ បិ តា ប្រ - ទាន ព្រះ ពរ អំ - ណរ ស - ប្បាយ នៅ
 ព្រះ ជា ម្ចាស់ ក សាងព្រះសហ គមនិ ឱ្យ បាន លូត លាស់ រីក ចំ រើន - ឡើង ក្តី

ប្បាយ - ក - ន្ទង ទឹក ចិត្ត ល្អ - ល្អះ ស - ប្បាយ - ក - ន្ទង ។
 ក្នុង - ឆ្នាំ - ថ្មី អំ ណរ ស - ប្បាយ នៅ ក្នុង - ឆ្នាំ - ថ្មី ។
 សុខ - សាន្ត - អើយ រីក ច - ម្រើន - ឡើង ក្តី សុខ - សាន្ត - អើយ ។

ទំព័រ: ២៩៧

២៧៩ - ត្រេកអរថ្ងៃចូលឆ្នាំថ្មី

ត្រេក អរ ត្រេក អរ ត្រេក អរ ថ្ងៃ ចូល ឆ្នាំ ថ្មី
យុ វ ណ្ណៈ សុ ខៈ ព លៈ

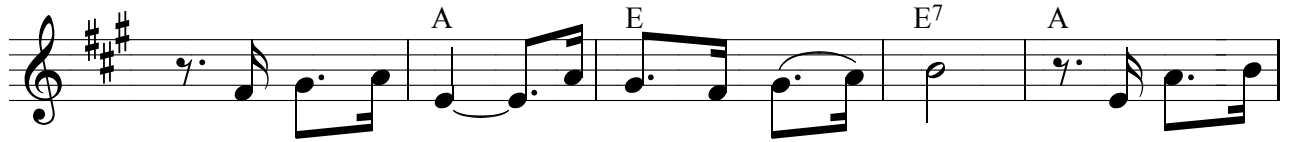

កូន ទាំង ប្រុស ស្រី រូប រួម ទាំង អស់ - គ្នា សូម ព្រះ ជា
កូន ជឿ សង្ឃឹម ជាក់ ថា បាន ដូច បំណង សូម ព្រះ ជា

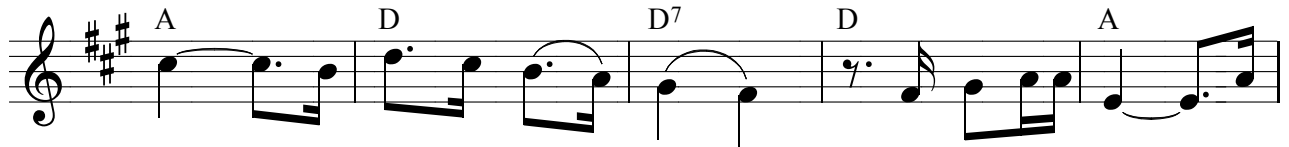

ម្ចាស់ ប្រ ទាន ពរ ថ្ងៃ - ថ្នាំ - ដល់លោក អភិ បាល និង
ម្ចាស់ ជា ព្រះ - ត្រៃ - ឯក - សូម ជួយ ទ្រ - ទ្រង់ រ

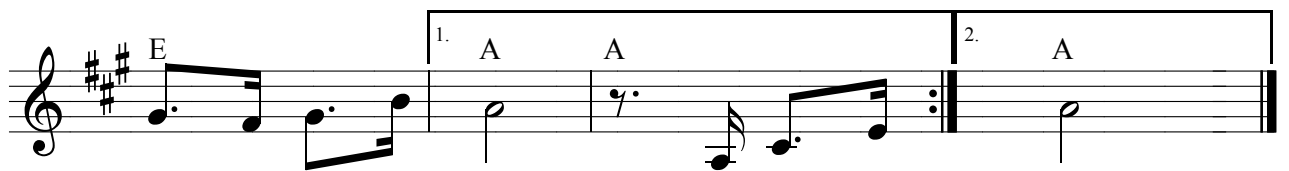

លោក ឱ ពុក ស ម្ចាញ់។ ២) ព្រះ ពរ អា អា
ក្សា ឱ ពុក ស ម្ចាញ់។ (ចប់)

ទំព័រ: ២៩៧ ២៨០- ព្រះជាម្ចាស់ប្រទានពរឆ្នាំថ្មី

C F
 សូម ព្រះ ជា ម្ចាស់ ប្រ ទាន ពរ ឆ្នាំ ថ្មី

Dm C
 សូម ព្រះ អង្គ ប្រ ទាន ក ម្ចាស់ ឱ្យ យើង ខ្ញុំ

C7 Am G C (ចប់)
 ក - សាង ព្រះ ស ហ គមនី - ជា រៀង រាល់ ថ្ងៃ ។

C G Am
 សូម អរ ព្រះ គុណ ព្រះ អង្គ ដែល បាន
 សូម ទ្រង់ ប្រ ទាន ពរ ឱ្យ បង ប្អូន

Am C G C
 ប្រ ទាន អា យុ ឱ្យ យើង ខ្ញុំ ពេញ មួយ ឆ្នាំ ។
 ជិត ឆ្ងាយ ដែល ស្ទុះ ស្វែង រក ព្រះ ជា - ម្ចាស់ ។

២៨១ - ជូនពរគួរស្វាមីភរិយា

ទំព័រ: ២៩៨

D 3 D G A 3 A Bm Bm 3 Bm Em

A 3 A7 D D.S. D G

១) ព្រះ ជា ម្ចាស់ ស្រឡាញ់ យើង ព្រោះយើង

A D Bm Em

ជា បុត្រ ធីតាព្រះជា ម្ចាស់ ទ្រង់ស្រឡាញ់ និង ថែ រក្សាឱ្យ យើង ឱ្យយើង

A A7 D ⊕ D G

មាន សេចក្តី សុខ - សាន្ត ២) សូម ព្រះអម្ចាស់ទ្រង់ ប្រទាន ពរ ឱ្យ ដល់

A D Bm Em

គួរ ស្វាមី ភរិយា ស្រឡាញ់ គ្នា ស្មោះ ត្រង់អស់ មួយ ជីវិត ចេះ រិះ

A A7 D %G D

គិត បង្ហាញ ក្តី ស្រឡាញ់ ។ បន្ត) ដោយ មាន ព្រះ អម្ចាស់គង់ជា មួយ ព្រះ អង្គ

G A F#m Bm

ជួយ បង្ហាញ ក្តី ស្រឡាញ់ សូម ព្រះ ជា អម្ចាស់ ទ្រង់ ប្រទាន

Em A D ⊕

ពរ ឱ្យ សំបូរណិ ស - ប្បាយមានសុភម ង្គួល ។